

بسمه تعالی

ضمیمه ۱

فرم شناسنامه خدمت دستگاه اجرایی

۱- عنوان خدمت: تامین و توزیع نهاده های کشاورزی		۲- شناسه خدمت (این فیلد توسط سازمان مدیریت و برنامه ریزی کشور تکمیل می شود)	
۳- ارائه دهنده خدمت	نام دستگاه اجرایی: سازمان مرکزی تعاون روستایی ایران		
	نام دستگاه مادر: وزارت جهاد کشاورزی		
۴- مشخصات خدمت	شرح خدمت تامین و توزیع نهاده های موردنیاز روستاییان و اعضای شرکت ها/ اتحادیه های تعاون روستایی و کشاورزی از قبیل کود، سم، بذر، مکانیزاسیون و ماشین آلات و ادوات کشاورزی.		
	نوع خدمت	<input checked="" type="checkbox"/> خدمت به شهروندان (G2C) <input checked="" type="checkbox"/> خدمت به کسب و کار (G2B) <input type="checkbox"/> خدمت به دیگر دستگاه های دولتی (G2G)	
	ماهیت خدمت	<input checked="" type="checkbox"/> حاکمیتی <input checked="" type="checkbox"/> حمایتی <input checked="" type="checkbox"/> تصدی گری	
	سطح خدمت	<input checked="" type="checkbox"/> ملی <input checked="" type="checkbox"/> منطقه ای <input checked="" type="checkbox"/> استانی <input checked="" type="checkbox"/> شهرستانی <input checked="" type="checkbox"/> روستایی	
	رویداد مرتبط با:	<input type="checkbox"/> تولد <input type="checkbox"/> آموزش <input type="checkbox"/> سلامت <input type="checkbox"/> مالیات <input checked="" type="checkbox"/> کسب و کار <input type="checkbox"/> تامین اجتماعی <input type="checkbox"/> ثبت مالکیت <input type="checkbox"/> تاسیسات شهری <input type="checkbox"/> بیمه <input type="checkbox"/> ازدواج <input type="checkbox"/> بازنشستگی <input type="checkbox"/> مدارک و گواهینامه ها <input type="checkbox"/> وفات <input type="checkbox"/> سایر	
	نحوه آغاز خدمت	<input checked="" type="checkbox"/> تقاضای گیرنده خدمت <input type="checkbox"/> فرارسیدن زمانی مشخص <input type="checkbox"/> رخداد رویدادی مشخص <input type="checkbox"/> تشخیص دستگاه <input type="checkbox"/> سایر: ...	
	مدارک لازم برای انجام خدمت	مصوبه شرکت/ اتحادیه تعاونی ها، گزارش بازدید فنی تعاون روستایی شهرستان، استان و مرکز، تأییدیه صلاحیت فنی از کمیته فنی سازمان جهاد کشاورزی استان، اسناد مالکیت زمین یا اجاره بلند مدت معتبر، آزمون آب و آزمون خاک، مدارک مسئول فنی و احراز هویت حقیقی و حقوقی	
	قوانین و مقررات بالادستی	اساسنامه سازمان مرکزی تعاون روستایی ایران، دستورالعمل اجرایی تهیه و توزیع ماشین آلات و ادوات کشاورزی به شماره ۲۰۴/۴/۱۳۴/۶۳۰۳۵ مورخ ۸۹/۱۰/۲۷، مصوبه هیئت وزیران به شماره ۲۴۴۵۲۵/ت/۴۷۸۸۹ مورخ ۹۰/۱۲/۲۲، دستورالعمل اجرایی سموم شیمیایی به شماره ۲۰۴/۴/۱۳۴/۷۰۱۶۶ مورخ ۹۰/۲/۴، ماده ۵ اساسنامه شرکت ها اتحادیه ها و تعاونی های روستایی و کشاورزی، دستورالعمل اجرایی تامین و توزیع نهاده های کشاورزی وزارت جهاد کشاورزی	
	۵- جزئیات خدمت	آمار تعداد خدمت گیرندگان ۵ میلیون نفر عضو شرکت ها/ اتحادیه های تعاون روستایی نفر خدمت گیرندگان در: ماه فصل سال <input checked="" type="checkbox"/>	
		متوسط مدت زمان ارائه خدمت: ۱۵ الی ۳۰ روز // تولید و توزیع بذور: ۲۷۰ روز	
	تواتر یک بار در: ماه فصل سال <input checked="" type="checkbox"/>		
	تعداد بار مراجعه حضوری ارائه درخواست و مدارک		
	هزینه ارائه خدمت (ریال)	مبلغ (مبالغ)	شماره حساب (های) بانکی
	به خدمت گیرندگان	ندارد	ندارد
		ندارد	ندارد
		...	
آدرس دقیق و مستقیم خدمت در وبگاه در صورت الکترونیکی بودن همه یا بخشی از آن			
WWW:-----			
نام سامانه مربوط به خدمت در صورت الکترونیکی بودن همه یا بخشی از آن:		-----	
۶- نحوه دسترسی به خدمت	مراحل خدمت	نوع ارائه	رسانه ارتباطی خدمت
در مرحله اطلاع رسانی خدمت	<input checked="" type="checkbox"/> الکترونیکی <input type="checkbox"/> پست الکترونیک <input type="checkbox"/> تلفن گویا یا مرکز تماس <input type="checkbox"/> سایر (با ذکر نحوه دسترسی)	<input checked="" type="checkbox"/> اینترنتی (مانند وبگاه دستگاه) <input type="checkbox"/> پست الکترونیک <input type="checkbox"/> تلفن گویا یا مرکز تماس <input type="checkbox"/> سایر (با ذکر نحوه دسترسی)	<input type="checkbox"/> تلفن همراه (برنامه کاربردی) <input type="checkbox"/> ارسال پستی <input type="checkbox"/> پیام کوتاه
			<input checked="" type="checkbox"/> غیر الکترونیکی
	مراجعه به دستگاه:		<input type="checkbox"/> ملی <input checked="" type="checkbox"/> استانی <input checked="" type="checkbox"/> شهرستانی
	ذکر ضرورت مراجعه حضوری		

				<input type="checkbox"/> الکترونیکی <input type="checkbox"/> اینترنتی (مانند وبگاه دستگاه) <input type="checkbox"/> تلفن همراه (برنامه کاربردی) <input type="checkbox"/> پست الکترونیک <input type="checkbox"/> ارسال پستی <input type="checkbox"/> تلفن گویا یا مرکز تماس <input type="checkbox"/> پیام کوتاه <input type="checkbox"/> دفاتر پیشخوان شماره قرارداد واگذاری خدمات به دفاتر پیشخوان: <input type="checkbox"/> عنوان مشابه دفاتر پیشخوان <input type="checkbox"/> سایر (با ذکر نحوه دسترسی)		در مرحله درخواست خدمت	
مراجعه به دستگاه: <input type="checkbox"/> ملی <input checked="" type="checkbox"/> استانی <input checked="" type="checkbox"/> شهرستانی		<input checked="" type="checkbox"/> جهت احراز اصالت فرد <input checked="" type="checkbox"/> جهت احراز اصالت مدرک <input type="checkbox"/> نبود زیرساخت ارتباطی مناسب <input type="checkbox"/> سایر:		ذکر ضرورت مراجعه حضوری		<input checked="" type="checkbox"/> غیر الکترونیکی	
		<input type="checkbox"/> اینترنتی (مانند درگاه دستگاه) <input type="checkbox"/> اینترنتی (مانند اینترنت داخلی دستگاه یا ERP) <input type="checkbox"/> پست الکترونیک <input type="checkbox"/> سایر (با ذکر نحوه دسترسی)				مرحله تولید خدمت (فرایند داخل دستگاه با ارتباط با دیگر دستگاه ها)	
				ذکر ضرورت: مراجعه حضوری		<input checked="" type="checkbox"/> غیر الکترونیکی	
		<input type="checkbox"/> اینترنتی (مانند وبگاه دستگاه) <input type="checkbox"/> تلفن همراه (برنامه کاربردی) <input type="checkbox"/> پست الکترونیک <input type="checkbox"/> ارسال پستی <input type="checkbox"/> تلفن گویا یا مرکز تماس <input type="checkbox"/> پیام کوتاه <input type="checkbox"/> دفاتر پیشخوان شماره قرارداد واگذاری خدمات به دفاتر پیشخوان: <input type="checkbox"/> عنوان مشابه دفاتر پیشخوان <input type="checkbox"/> سایر (با ذکر نحوه دسترسی)				در مرحله ارائه خدمت	
مراجعه به دستگاه: <input type="checkbox"/> ملی <input checked="" type="checkbox"/> استانی <input checked="" type="checkbox"/> شهرستانی		<input type="checkbox"/> جهت احراز اصالت فرد <input type="checkbox"/> جهت احراز اصالت مدرک <input type="checkbox"/> نبود زیرساخت ارتباطی مناسب <input checked="" type="checkbox"/> سایر: دریافت حواله از مراکز خدمات کشاورزی شهرستان		ذکر ضرورت مراجعه حضوری		<input checked="" type="checkbox"/> غیر الکترونیکی	
استعلام		فیلدهای مورد تبادل		نام سامانه های دیگر		۷- ارتباط خدمت با سایر سامانه ها (بانکهای اطلاعاتی) در دستگاه دیگر	
غیر الکترونیکی		آمار توزیع استانی نهاده ها		سامانه نهاده های کشاورزی			
استعلام الکترونیکی							
استعلام الکترونیکی							
اگر استعلام غیر الکترونیکی است، استعلام توسط:		استعلام الکترونیکی برخط online دسته ای (Batch)		نام سامانه های دستگاه دیگر		نام دستگاه دیگر	
		مبلغ (در صورت پرداخت هزینه)		فیلدهای مورد تبادل			

<input checked="" type="checkbox"/> دستگاه <input type="checkbox"/> مراجعه کننده	<input type="checkbox"/>	<input type="checkbox"/>	حق عضویت اعضا	همکاری در تعیین تعرفه و یارانه	-----	انجمن صنفی تولیدکنندگان بذور اصلاح شده کشاورزی
<input type="checkbox"/> دستگاه <input checked="" type="checkbox"/> مراجعه کننده	<input type="checkbox"/>	<input type="checkbox"/>	متغیر	ارائه کود به کشاورزان	-----	انجمن تولیدکنندگان کودهای آلی-زیستی
<input checked="" type="checkbox"/> دستگاه <input type="checkbox"/> مراجعه کننده	<input type="checkbox"/>	<input type="checkbox"/>	کیسه ای ۳۵۰۰۰۰ ریال	خرید کود اوره	-----	شرکت های پتروشیمی کشور
<input type="checkbox"/> دستگاه <input checked="" type="checkbox"/> مراجعه کننده	<input type="checkbox"/>	<input type="checkbox"/>	نظام تعرفه ای	اخذ خدمات مشاوره ای و کلینیک های گیاه پزشکی و فروشگاه های سموم و ریز مغذی ها	-----	سازمان نظام مهندسی کشاورزی و منابع طبیعی ایران
<input type="checkbox"/> دستگاه <input checked="" type="checkbox"/> مراجعه کننده	<input type="checkbox"/>	<input type="checkbox"/>	۲۱ درصد کارمزد ۱درصد تشکیل پرونده	تسهیلات بانکی معرفی نامه	-----	بانک های عامل
<input type="checkbox"/> دستگاه <input checked="" type="checkbox"/> مراجعه کننده	<input type="checkbox"/>	<input type="checkbox"/>	۸ درصد کارمزد ۱درصد تشکیل پرونده (بالاعوض)	تسهیلات بانکی معرفی نامه	-----	صندوق حمایت از توسعه سرمایه گذارای بخش کشاورزی
<input checked="" type="checkbox"/> دستگاه <input type="checkbox"/> مراجعه کننده	<input type="checkbox"/>	<input type="checkbox"/>	۴ درصد کارمزد	تسهیلات اخذ سهمیه ملی	-----	صندوق توسعه ملی
۱- تامین و توزیع کود شیمیایی یارانه ای						
۲- تامین و توزیع کودشیمیایی غیر یارانه ای						
۳- توزیع سموم و ریز مغذی ها						
۴- تعیین سهمیه بذور اصلاح شده شرکت ها/ اتحادیه ها						
۵- تولید و تکثیر بذور اصلاح شده غلات و دانه های روغنی						
۶- تامین و توزیع بذور اصلاح شده						
۷- تامین و توزیع نهاده های دام و طیور و آبزیان						
۸- معرفی نامه برای تجهیز و نوسازی واحدهای خدمات مکانیزاسیون کشاورزی						
۹- معرفی نامه اخذ تسهیلات بانکی محصولات کشاورزی						

مراحل انجام کار طرح تامین و توزیع نهاده های کشاورزی

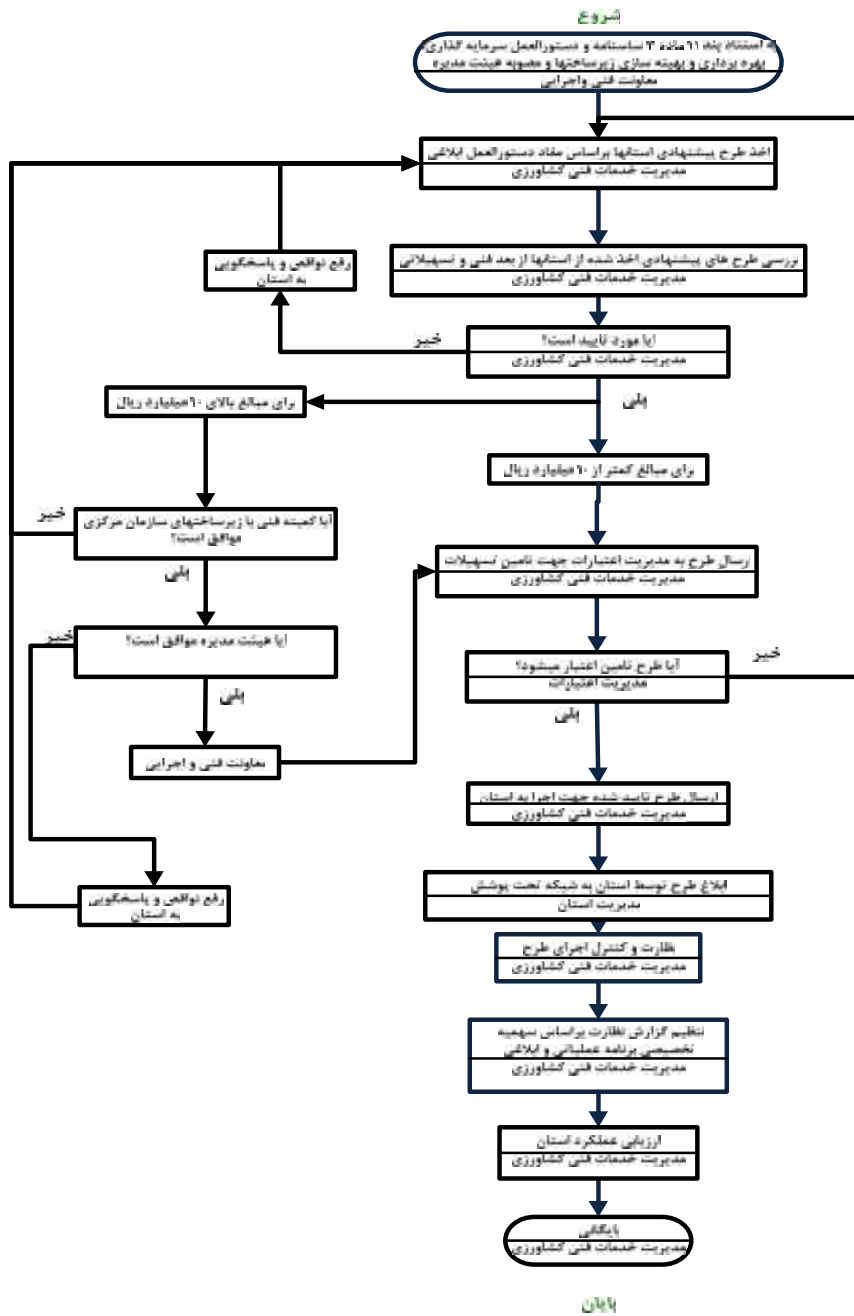

توضیحات	فرآیند مجوز		زمان تقریبی فرآیند مجوز (روز/ ساعت)	مراجع ناظر	فرآیند صدور مجوز		متقاضی مجوز			هزینه (ریال)	مدت اعتبار	مدارک مورد نیاز	مستندات قانونی (مصوبه، بخشنامه، آیین نامه)	نوع مجوز	عنوان مجوز	ردیف
	الکترونیکی	غیر الکترونیکی			مشترک *	اختصاصی	دولتی	حقوقی	حقیقی							
			۳۰ روز	معاونت امور زراعت وزارت جهاد کشاورزی						-----	سالانه	مصوبه شرکت/ اتحادیه تعاونی ها، گزارش بازدید فنی تعاون روستایی شهرستان، استان و مرکز، تاییدیه صلاحیت فنی از کمیته فنی سازمان جهاد کشاورزی استان، اسناد مالکیت زمین یا اجاره بلند مدت معتبر، آزمون آب و آزمون خاک، مدارک مسئول فنی	اساسنامه سازمان مرکزی تعاون روستایی ایران، دستورالعمل اجرایی تهیه و توزیع ماشین آلات و ادوات کشاورزی به شماره ۲۰۴/۴/۱۲۴/۶۳۰۳۵ مورخ ۸۹/۱۰/۲۷، مصوبه هیئت وزیران به شماره ۲۴۴۵۳۵ ت ۴۷۸۸۹ مورخ ۹۰/۱۲/۲۲، دستورالعمل اجرایی سموم شیمیایی به شماره ۲۰۴/۴/۱۲۴/۷۰۱۶۶ مورخ ۹۰/۲/۴، ماده ۵ اساسنامه شرکت ها اتحادیه ها و تعاونی های روستایی و کشاورزی، دستورالعمل اجرایی تامین و توزیع نهاده های کشاورزی وزارت جهاد کشاورزی	تامین نهاده	تامین و توزیع نهاده های کشاورزی	۱
			۳۰ روز	معاونت امور زراعت وزارت جهاد کشاورزی						-----	سالانه	مصوبه شرکت/ اتحادیه تعاونی ها، گزارش بازدید فنی تعاون روستایی شهرستان، استان و مرکز، تاییدیه صلاحیت فنی از کمیته فنی سازمان جهاد کشاورزی استان، اسناد مالکیت زمین یا اجاره بلند مدت معتبر، آزمون آب و آزمون خاک، مدارک مسئول فنی	اساسنامه سازمان مرکزی تعاون روستایی ایران، دستورالعمل اجرایی تهیه و توزیع ماشین آلات و ادوات کشاورزی به شماره ۲۰۴/۴/۱۲۴/۶۳۰۳۵ مورخ ۸۹/۱۰/۲۷، مصوبه هیئت وزیران به شماره ۲۴۴۵۳۵ ت ۴۷۸۸۹ مورخ ۹۰/۱۲/۲۲، دستورالعمل اجرایی سموم شیمیایی به شماره ۲۰۴/۴/۱۲۴/۷۰۱۶۶ مورخ ۹۰/۲/۴، ماده ۵ اساسنامه شرکت ها اتحادیه ها و تعاونی های روستایی و کشاورزی، دستورالعمل اجرایی تامین و توزیع نهاده های کشاورزی وزارت جهاد کشاورزی	توزیع نهاده	تامین و توزیع نهاده های کشاورزی	۲

				۲۷۰ روز	معاونت امور زراعت وزارت جهاد کشاورزی								-----	سالانه	مصوبه شرکت/ اتحادیه تعاونی ها، گزارش بازدید فنی تعاون روستایی شهرستان، استان و مرکز، تاییدیه صلاحیت فنی از کمیته فنی سازمان جهاد کشاورزی استان، اسناد مالکیت زمین یا اجاره بلند مدت معتبر، آزمون آب و آزمون خاک، مدارک مسئول فنی	اساسنامه سازمان مرکزی تعاون روستایی ایران، دستورالعمل اجرایی تهیه و توزیع ماشین آلات و ادوات کشاورزی به شماره ۲۰۴/۴/۱۲۴/۶۳۰۳۵ مورخ ۸۹/۱۰/۲۷، مصوبه هیئت وزیران به شماره ۲۴۴۵۳۵/ت ۴۷۸۸۹ مورخ ۹۰/۱۲/۲۲، دستورالعمل اجرایی سموم شیمیایی به شماره ۲۰۴/۴/۱۲۴/۷۰۱۶۶ مورخ ۹۰/۲/۴، ماده ۵ اساسنامه شرکت ها اتحادیه ها و تعاونی های روستایی و کشاورزی، دستورالعمل اجرایی تامین و توزیع نهاده های کشاورزی وزارت جهاد کشاورزی	تولید و توزیع بذور		۳
--	--	--	--	---------	--------------------------------------	--	--	--	--	--	--	--	-------	--------	--	--	--------------------	--	---

*اگر مراحل مجوز دارای فرآیند مشترک با دیگر دستگاه ها و نیازمند تبادل داده با آنها است، فرم شماره ۲ نیز تکمیل شود